

# GALERIE INSULA

*nouvelle latitude de l'art*

*contemporain nouvelle latitude de l'art contemporain*

5 rue de l'Abbesse Port-Joinville Ile d'Yeu  
tel 06 07 74 96 57 galerie.insula@gmail.com

[www.galerie-art-insula.com](http://www.galerie-art-insula.com)

## Juliette LANOS

« Equilibre » à partir du 15 juillet 2008

**Bronze ou terre cuite**, les sculptures de Juliette Lanos explorent inlassablement notre façon d'être au monde et traduisent de manière quasi allégorique la recherche de ce fragile équilibre qui nous permet d'exister. Les personnages sont longilignes, presque filiformes et semblent être toujours en équilibre précaire sur une sphère en mouvement qui se déroberait sous leurs pieds. Tantôt implorant, exultant, compatissant, les personnages solitaires de Juliette Lanos expriment avec un mélange de légèreté et de gravité la force de vie qui nous habite. **L'énergie qui se dégage de ses sculptures** procède d'une tension permanente entre la plénitude des sphères de bronze ou de terre et la finesse personnages qui évoluent à leur surface. Parfois, ils sont deux à fouler la même planète et là, Juliette Lanos évoque avec la délicatesse et la justesse de mouvements qui la caractérisent, une relation à l'autre faite de tendresse et de confiance.

## Biographie et expositions

**Juliette Lanos** sculpte depuis 10 ans. Après une formation de 4 ans aux Ateliers de Paris, elle partage son temps entre son propre atelier à **Colombes** et un atelier collectif à Montreuil. Elle a réalisé en **2008 le trophée Marionnaud du Grand Prix d'Amérique** et exposé à la Galerie en Ré à Bois Colombes.

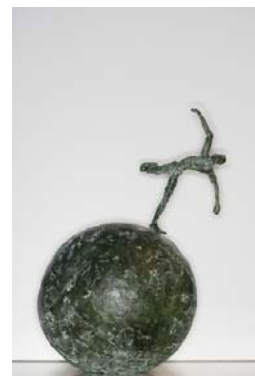

Confiance bronze 1/8 30 x 22 x 21

Le contraste des textures, tantôt lisses, tantôt rugueuses, la couleur et la subtilité des patines confèrent au travail de Juliette Lanos **une intensité exceptionnelle qui capte le regard et nous laisse contempler la fragilité et la beauté de tout équilibre.**

Supplique bronze 1/8

Liberté bronze 1/8



Depuis **2007**, elle expose de façon permanente à la Galerie Banier à Paris dans le 6<sup>ème</sup> arrondissement et à la Galerie Mammuti à l'Ile de Ré.

Elle a reçu en **2004** le prix de sculpture du Salon des Arts de Colombes. Elle a également participé au Grand Marché d'Art Contemporain à Chatou, au Salon des Arts de Garches et à celui de Colombes.